

Report mensile qualità dell'aria

Provincia: **Ferrara**

Periodo di riferimento: **novembre 2023**

07/12/2023



Stazioni di monitoraggio



Figura 1: Stazioni di monitoraggio.

Le stazioni di Cassana e Barco Nuova, seppure gestite secondo le procedure del Sistema Gestione Qualità di Arpae, non sono in certificazione UNI EN ISO 9001/2015.

nome	Comune	tipo stazione	tipo zona
Isonzo	Ferrara	Traffico	Urbana
Villa Fulvia	Ferrara	Fondo	Urbana
Cassana	Ferrara	Industriale	Urbana
Barco Nuova	Ferrara	Industriale	Urbana

Tabella 1: Stazioni di monitoraggio. Le stazioni riportate con sfondo grigio, in questa tabella e nelle seguenti, non appartengono alla rete regionale di monitoraggio. Tali stazioni sono state collocate per valutare eventuali impatti sulla qualità dell'aria di specifiche fonti di emissione come impianti industriali ed altre infrastrutture. I dati da esse rilevati sono quindi indicativi della sola realtà locale monitorata.

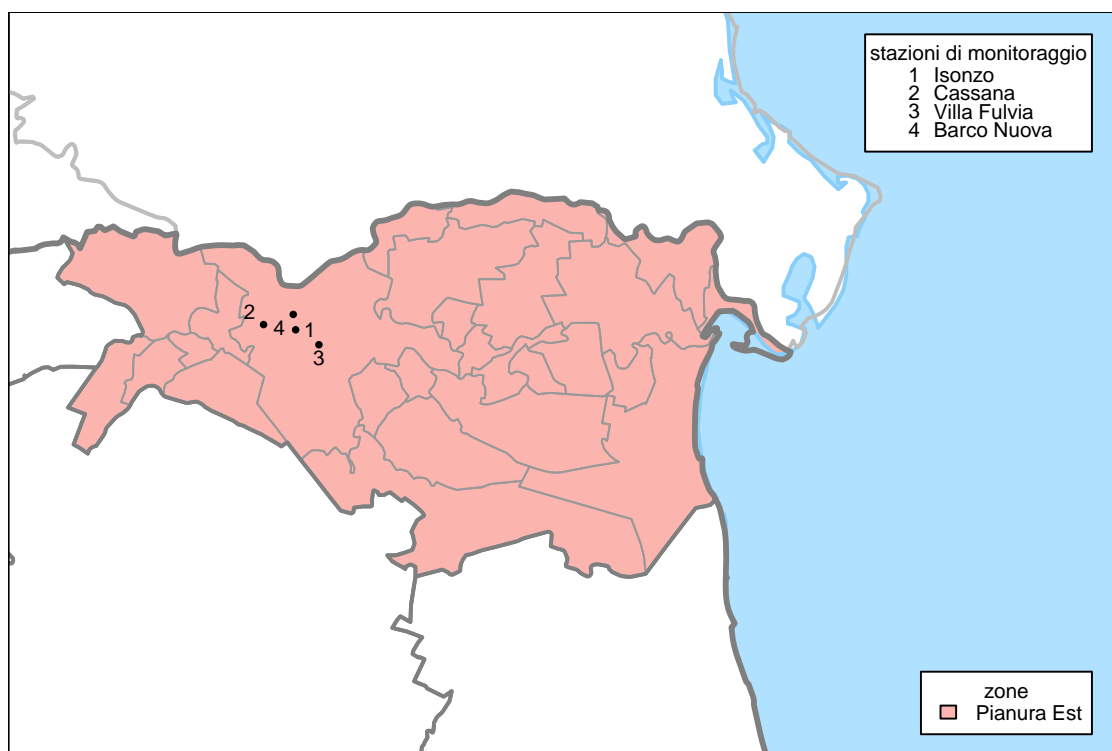
inquinante	descrizione	elaborazione	soglia	superamenti consentiti
PM10	Valore limite giornaliero	Media giornaliera	50 $\mu\text{g}/\text{m}^3$	35 in un anno
PM2.5	Valore limite su base annua	Media giornaliera	25 $\mu\text{g}/\text{m}^3$	-
NO ₂	Valore limite orario	Media oraria	200 $\mu\text{g}/\text{m}^3$	18 in un anno
O ₃	Soglia d'informazione	Media oraria	180 $\mu\text{g}/\text{m}^3$	-
	Soglia d'allarme	Media oraria	240 $\mu\text{g}/\text{m}^3$	-
	Valore obiettivo	Massima delle medie mobili su 8 ore	120 $\mu\text{g}/\text{m}^3$	75 in 3 anni
CO	Valore limite	Massima delle medie mobili su 8 ore	10 mg/m^3	-
SO ₂	Valore limite giornaliero	Media giornaliera	125 $\mu\text{g}/\text{m}^3$	3 in un anno
SO ₂	Valore limite orario	Media oraria	350 $\mu\text{g}/\text{m}^3$	24 in un anno
C ₆ H ₆	Valore limite su base annua	Media giornaliera	5 $\mu\text{g}/\text{m}^3$	-

Tabella 2: Limiti di riferimento per gli inquinanti monitorati (D.Lgs. 155/2010).

PM10

Il particolato è l'inquinante atmosferico che provoca i maggiori danni alla salute umana in Europa. Il termine PM10 identifica le particelle di diametro aerodinamico inferiore o uguale ai 10 μm (1 μm = 1 millesimo di millimetro). Le particelle PM10 penetrano in profondità nei nostri polmoni. Il loro effetto sulla nostra salute e sull'ambiente dipende dalla loro composizione.

Alcune particelle vengono emesse direttamente nell'atmosfera, ma la maggior parte si formano come risultato di reazioni chimiche che coinvolgono i gas precursori (anidride solforosa, ossidi di azoto, ammoniaca e composti organici volatili). Gran parte delle particelle emesse direttamente derivano dalle attività umane, principalmente dalla combustione di combustibili fossili e biomasse. I gas precursori sono emessi dal traffico veicolare, dall'agricoltura, dall'industria e dal riscaldamento domestico.

stazione	% dati validi	min	max	media	50° %	90° %	95° %	98° %	superamenti
Isonzo	80	12	56	34	37	49	51	54	2
Villa Fulvia	97	< 3	48	26	27	41	44	46	0
Barco Nuova	100	12	52	32	30	49	52	52	3
Cassana	93	6	45	23	22	38	42	44	0

Tabella 3: PM10, statistiche del periodo.

stazione	media 01/01/2023-30/11/2023	superamenti 01/01/2023-30/11/2023	media 01/01/2022-30/11/2022	superamenti 01/01/2022-30/11/2022
Isonzo	25	28	29	51
Villa Fulvia	22	18	26	41
Barco Nuova	26	27	29	46
Cassana	22	15	25	18

Tabella 4: PM10, confronto con l'anno precedente.



Figura 2: Concentrazioni giornaliere di PM10.

PM2.5

Il termine PM2.5 identifica le particelle di diametro aerodinamico inferiore o uguale ai $2.5 \mu m$ ($1 \mu m = 1$ millesimo di millimetro). L'inquinamento da particolato fine è composto da particelle solide e liquide così piccole che penetrano in profondità nei nostri polmoni ed entrano anche nel nostro flusso sanguigno. Il particolato è l'inquinante atmosferico che provoca i maggiori danni alla salute umana in Europa.

Alcune particelle vengono emesse direttamente nell'atmosfera, ma la maggior parte si formano come risultato di reazioni chimiche che coinvolgono i gas precursori (anidride solforosa, ossidi di azoto, ammoniaca e composti organici volatili). Gran parte delle particelle emesse direttamente derivano dalle attività umane, principalmente dalla combustione di combustibili fossili e biomasse. I gas precursori sono emessi dal traffico veicolare, dall'agricoltura, dall'industria e dal riscaldamento domestico.

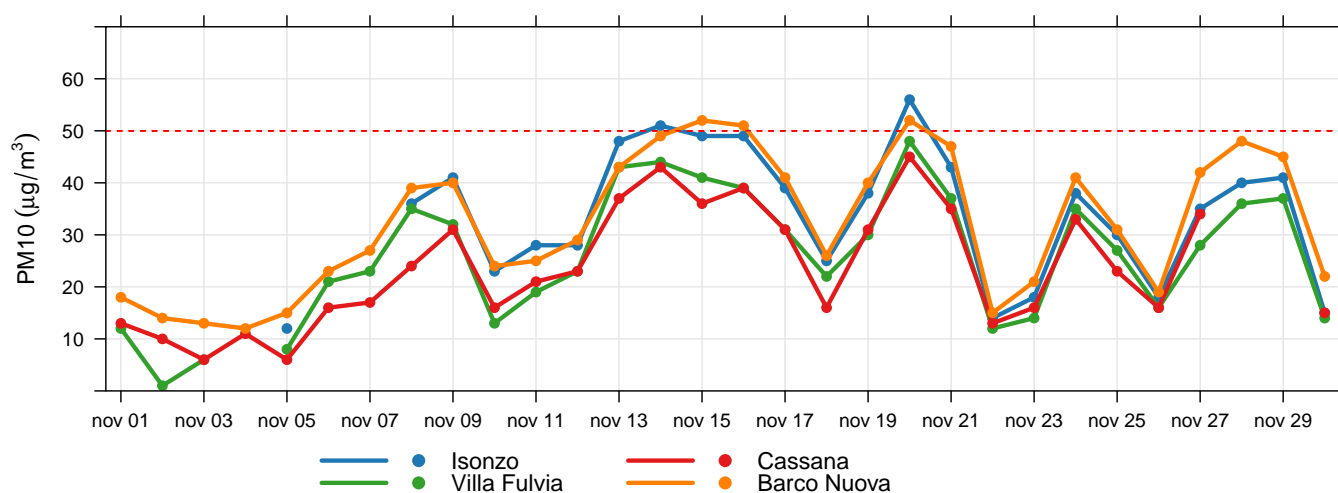
stazione	% dati validi	min	max	media	50° %	90° %	95° %	98° %
Villa Fulvia	100	< 3	41	20	21	36	37	39
Barco Nuova	100	6	42	23	24	35	39	40
Cassana	90	< 3	36	17	17	30	32	34

Tabella 5: PM2.5, statistiche del periodo.

stazione	media 01/01/2023- 30/11/2023	media 01/01/2022- 30/11/2022
Villa Fulvia	16	15
Barco Nuova	18	21
Cassana	15	16

Tabella 6: PM2.5, confronto con l'anno precedente.



Figura 3: Concentrazioni giornaliere di PM2.5.

Ozono

L'ozono (O_3) è una forma speciale e altamente reattiva di ossigeno. Nella stratosfera l'ozono ci protegge dalle radiazioni ultraviolette. Ma nello strato più basso dell'atmosfera – la troposfera – l'ozono è dannoso per la salute e l'ambiente. Riduce la capacità fotosintetica delle piante, ne indebolisce la crescita e la riproduzione. Nel corpo umano provoca infiammazioni ai polmoni e ai bronchi. Per le persone che già soffrono di disturbi cardiovascolari o respiratori, picchi di ozono possono essere debilitanti e persino fatali.

L'ozono si forma come risultato di reazioni chimiche complesse tra gas precursori (ossidi di azoto, composti organici volatili COV, monossido di carbonio). Tali precursori sono emessi prevalentemente dalle combustioni (industria, traffico), dai solventi e dall'evaporazione di carburanti. I COV hanno anche importanti sorgenti naturali (in Emilia-Romagna circa il 20%). Le reazioni chimiche che producono ozono sono catalizzate dalla radiazione solare, di conseguenza questo inquinante è tipicamente estivo.

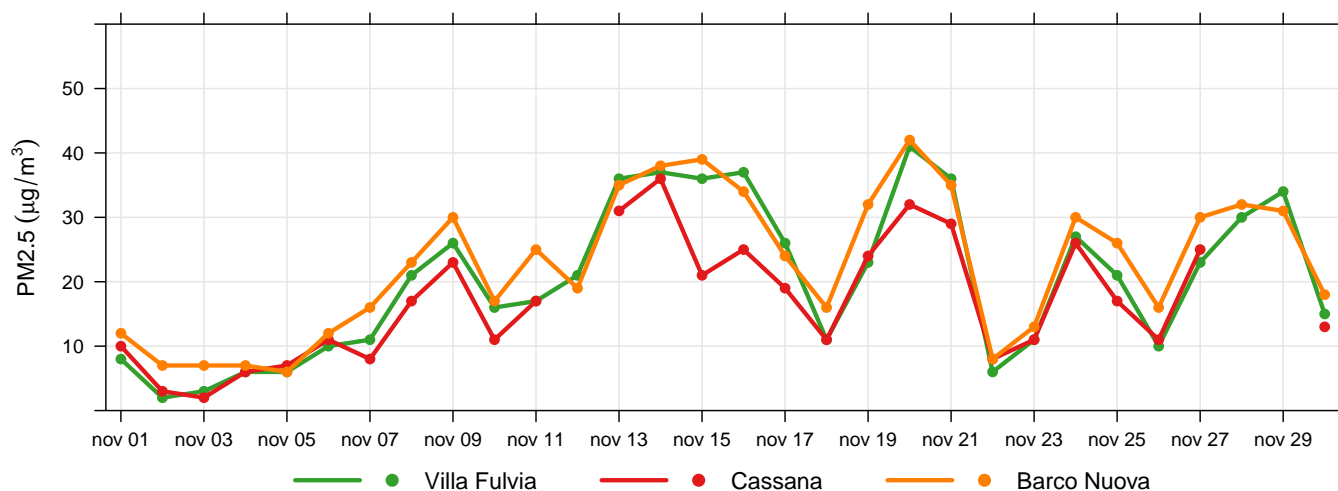
stazione	% dati validi	min	max	media	50° %	90° %	95° %	98° %	sup. (ore)	180	sup. (giorni)	120
Villa Fulvia	100	< 8	69	20	14	49	55	62	0		0	
Barco Nuova	100	< 8	65	18	12	45	52	58	0		0	

Tabella 7: Ozono, statistiche del periodo.

stazione	media 01/01/2023- 30/11/2023	sup. (ore) 01/01/2023- 30/11/2023	180	sup. (giorni) 01/01/2023- 30/11/2023	120	media 01/01/2022- 30/11/2022	sup. (ore) 01/01/2022- 30/11/2022	180	sup. (giorni) 01/01/2022- 30/11/2022	120
Villa Fulvia	55	0		34		56	1		51	
Barco Nuova	54	0		31		53	3		60	

Tabella 8: O_3 , confronto con l'anno precedente.



Figura 4: Concentrazioni massime giornaliere di ozono.



Figura 5: Massimi giornalieri della media di 8 ore di ozono.

Biossido di azoto

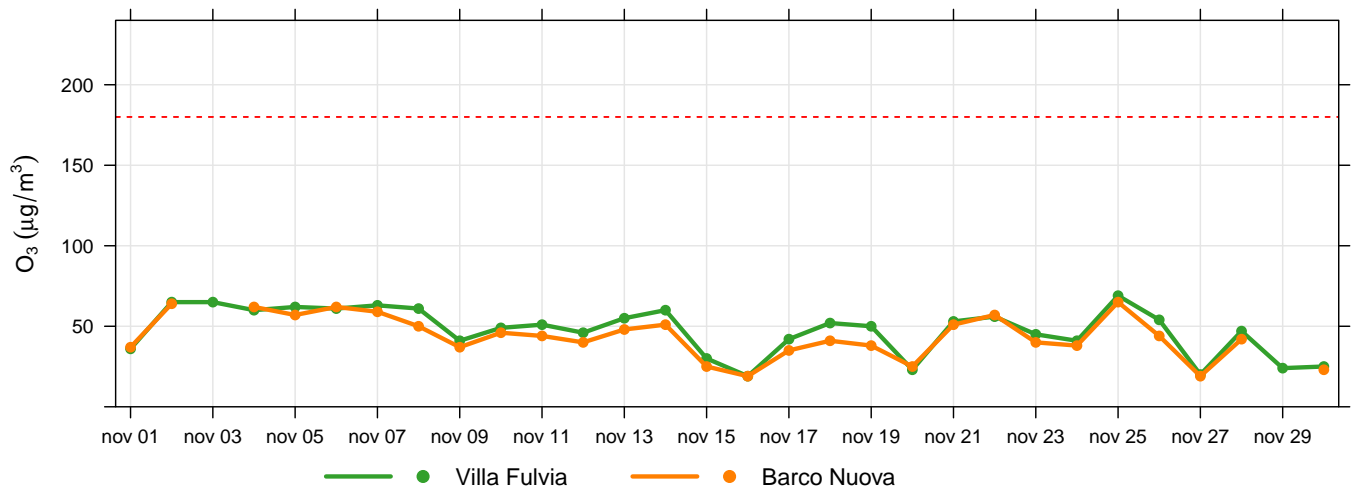
Il biossido di azoto (NO_2) è un gas reattivo, di colore bruno e di odore acre e pungente. L'esposizione a breve termine all' NO_2 può causare diminuzione della funzionalità polmonare, specie nei gruppi più sensibili della popolazione, mentre l'esposizione a lungo termine può causare effetti più gravi come un aumento della suscettibilità alle infezioni respiratorie. Inoltre determina effetti negativi sugli ecosistemi, contribuendo all'acidificazione e all'eutrofizzazione. È precursore dell'ozono, del PM10 e del PM2,5.

Le maggiori sorgenti di NO_2 sono i processi di combustione ad alta temperatura (come quelli che avvengono nei motori delle automobili – specie diesel – o nelle centrali termoelettriche).

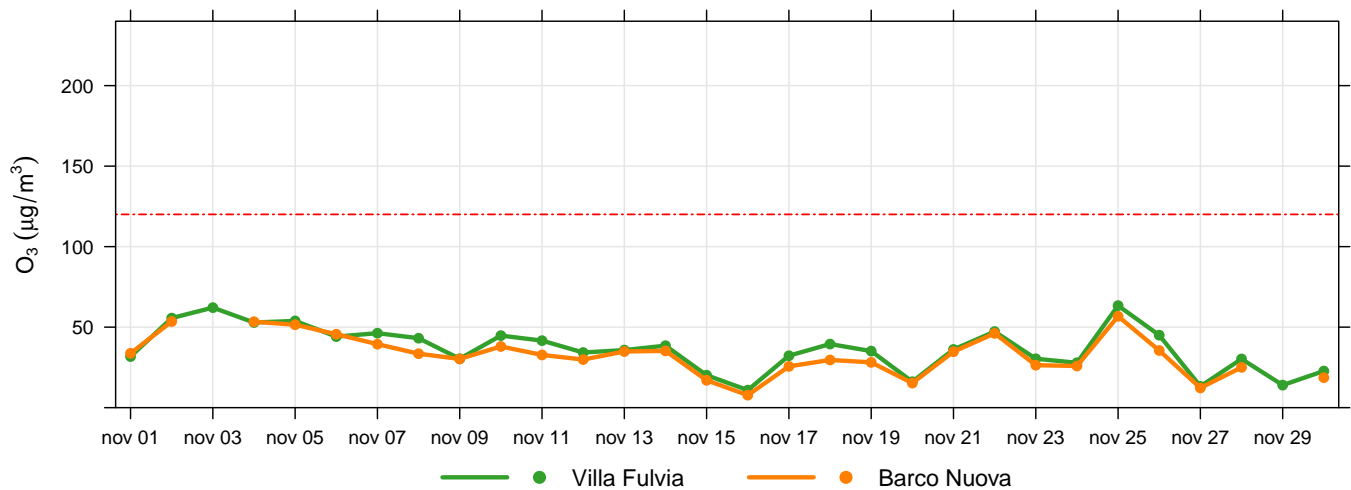
stazione	% dati validi	min	max	media	50° %	90° %	95° %	98° %	superamenti
Isonzo	93	< 8	65	32	32	46	52	56	0
Villa Fulvia	100	< 8	53	20	20	35	39	42	0
Barco Nuova	100	< 8	82	31	30	50	57	65	0
Cassana	100	< 8	47	20	20	30	33	35	0

Tabella 9: Biossido di azoto, statistiche del periodo.

stazione	media 01/01/2023- 30/11/2023	media 01/01/2022- 30/11/2022
Isonzo	25	29
Villa Fulvia	12	15
Barco Nuova	19	19
Cassana	17	19

Tabella 10: NO_2 , confronto con l'anno precedente.



Figura 6: Concentrazioni massime giornaliere di NO_2 .

Benzene

Il benzene (C_6H_6) è una sostanza chimica liquida e incolore dal caratteristico odore aromatico pungente. L'Agenzia Internazionale per la Ricerca sul Cancro (IARC) classifica il benzene come sostanza cancerogena di classe I.

La maggior parte del benzene oggi prodotto (85%) trova impiego nell'industria chimica, per produrre plastiche, resine, detersivi, pesticidi, intermedi per l'industria farmaceutica, vernici, collanti, inchiostri e adesivi. Il benzene è inoltre contenuto nelle benzine.

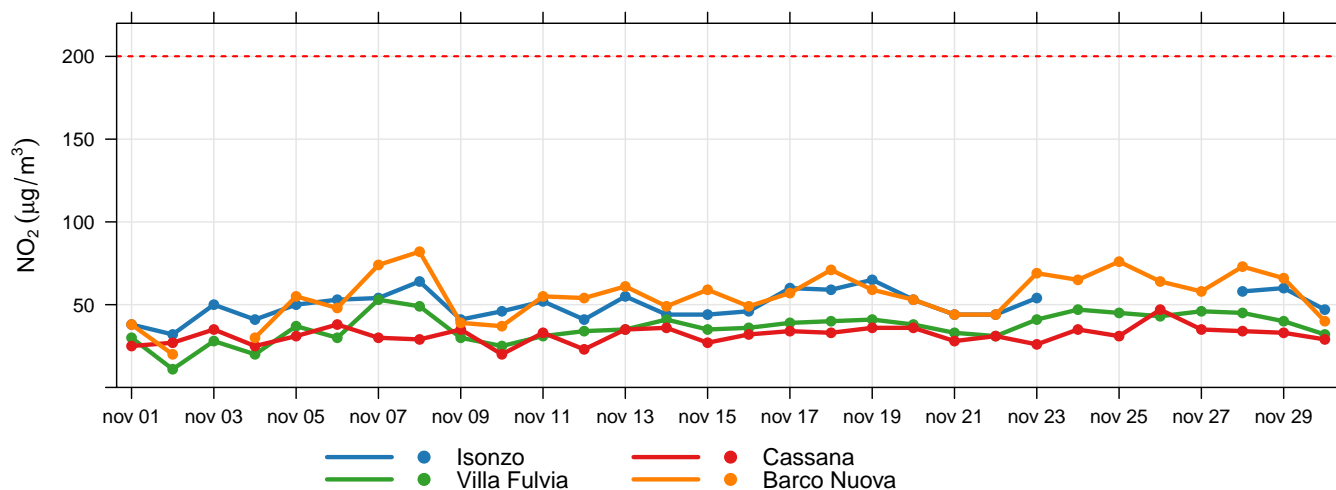
stazione	% dati validi	min	max	media	50° %	90° %	95° %	98° %	superamenti
Isonzo	87	< 0.1	5	1.5	1.4	2.3	2.8	3.4	0
Barco Nuova	98	< 0.1	3.2	1.2	1.1	2	2.2	2.5	0

Tabella 11: Benzene, statistiche del periodo.

stazione	media 01/01/2023- 30/11/2023	media 01/01/2022- 30/11/2022
Isonzo	0.8	0.9
Barco Nuova	0.6	0.6

Tabella 12: C_6H_6 , confronto con l'anno precedente.



Figura 7: Concentrazioni medie giornaliere di benzene.

Monossido di carbonio

Il monossido di carbonio (CO), incolore e inodore, è un prodotto derivante dalla combustione. A bassissime dosi il CO non è pericoloso, mentre a livelli di concentrazione nel sangue pari al 10-20% il soggetto avverte i primi sintomi, quali lieve emicrania e stanchezza.

La principale sorgente di CO è il traffico veicolare (circa l'80% a livello mondiale), in particolare i veicoli a benzina. L'emissione è connessa alle condizioni di funzionamento del motore: si registrano concentrazioni più elevate con motore al minimo e in fase di decelerazione. L'evoluzione delle tecnologie ha determinato una significativa riduzione delle emissioni.

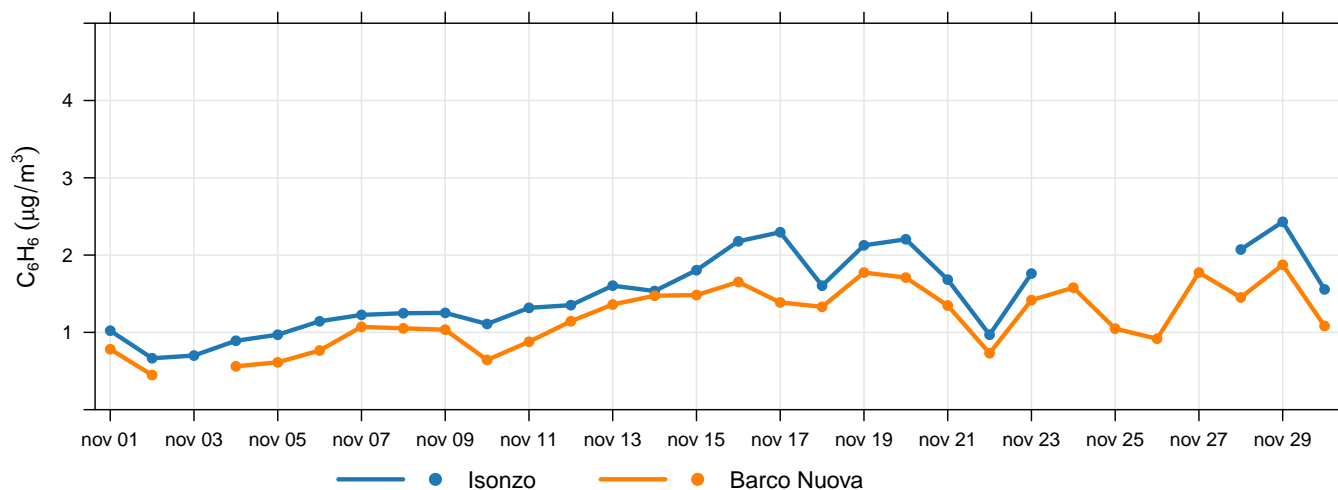
stazione	% dati validi	min	max	media	50° %	90° %	95° %	98° %	superamenti
Barco Nuova	100	< 0.4	1.3	0.5	0.5	0.8	0.9	1	0
Cassana	100	< 0.4	1.3	0.4	< 0.4	0.6	0.7	0.8	0

Tabella 13: Monossido di carbonio, statistiche del periodo.

stazione	media 01/01/2023- 30/11/2023	media 01/01/2022- 30/11/2022
Barco Nuova	0.5	0.5
Cassana	0.4	0.5

Tabella 14: CO, confronto con l'anno precedente.

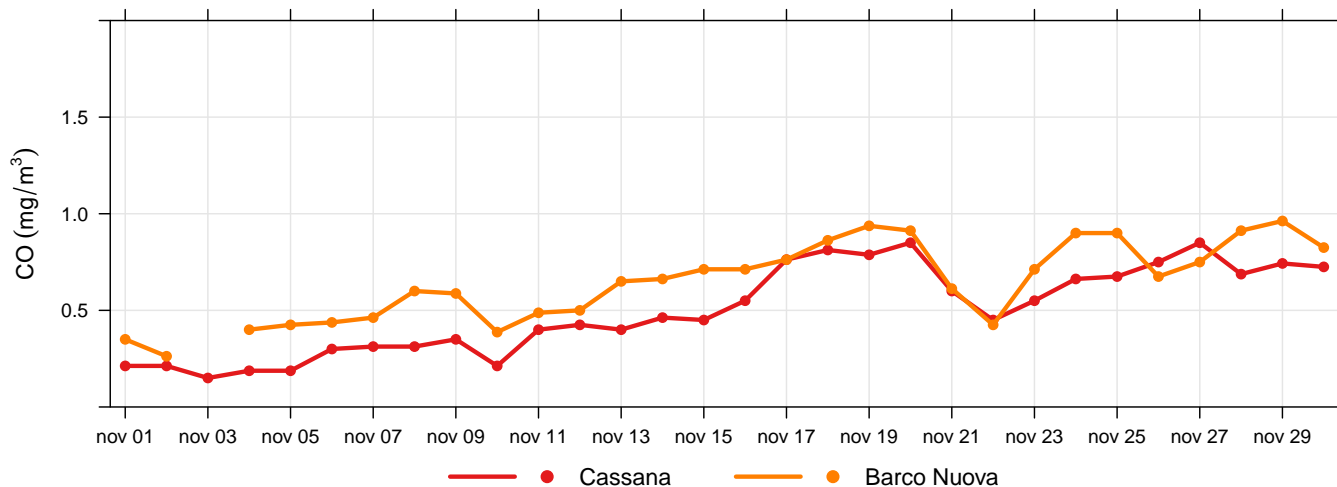

Figura 8: Massimi giornalieri della media di 8 ore di monossido di carbonio.