

Rete regionale qualità dell'aria

certificata UNI EN-ISO 9001:2015

Report mensile qualità dell'aria

Provincia: **Forlì-Cesena**

Periodo di riferimento: **aprile 2023**

04/05/2023



Stazioni di monitoraggio



Figura 1: Stazioni di monitoraggio.

nome	Comune	tipo stazione	tipo zona
Roma	Forlì	Traffico	Urbana
Savignano Di Rigo	Sogliano Al Rubicone	Fondo	Rurale
Franchini-Angeloni	Cesena	Fondo	Urbana
Parco Resistenza	Forlì	Fondo	Urbana
Savignano	Savignano Sul Rubicone	Fondo	Suburbana

Tabella 1: Stazioni di monitoraggio. Le stazioni riportate con sfondo grigio, in questa tabella e nelle seguenti, non appartengono alla rete regionale di monitoraggio. Tali stazioni sono state collocate per valutare eventuali impatti sulla qualità dell'aria di specifiche fonti di emissione come impianti industriali ed altre infrastrutture. I dati da esse rilevati sono quindi indicativi della sola realtà locale monitorata.

inquinante	descrizione	elaborazione	soglia	superamenti consentiti
PM10	Valore limite giornaliero	Media giornaliera	50 $\mu\text{g}/\text{m}^3$	35 in un anno
PM2.5	Valore limite su base annua	Media giornaliera	25 $\mu\text{g}/\text{m}^3$	-
NO ₂	Valore limite orario	Media oraria	200 $\mu\text{g}/\text{m}^3$	18 in un anno
O ₃	Soglia d'informazione	Media oraria	180 $\mu\text{g}/\text{m}^3$	-
	Soglia d'allarme	Media oraria	240 $\mu\text{g}/\text{m}^3$	-
	Valore obiettivo	Massima delle medie mobili su 8 ore	120 $\mu\text{g}/\text{m}^3$	75 in 3 anni
CO	Valore limite	Massima delle medie mobili su 8 ore	10 mg/m^3	-
SO ₂	Valore limite giornaliero	Media giornaliera	125 $\mu\text{g}/\text{m}^3$	3 in un anno
SO ₂	Valore limite orario	Media oraria	350 $\mu\text{g}/\text{m}^3$	24 in un anno
C ₆ H ₆	Valore limite su base annua	Media giornaliera	5 $\mu\text{g}/\text{m}^3$	-

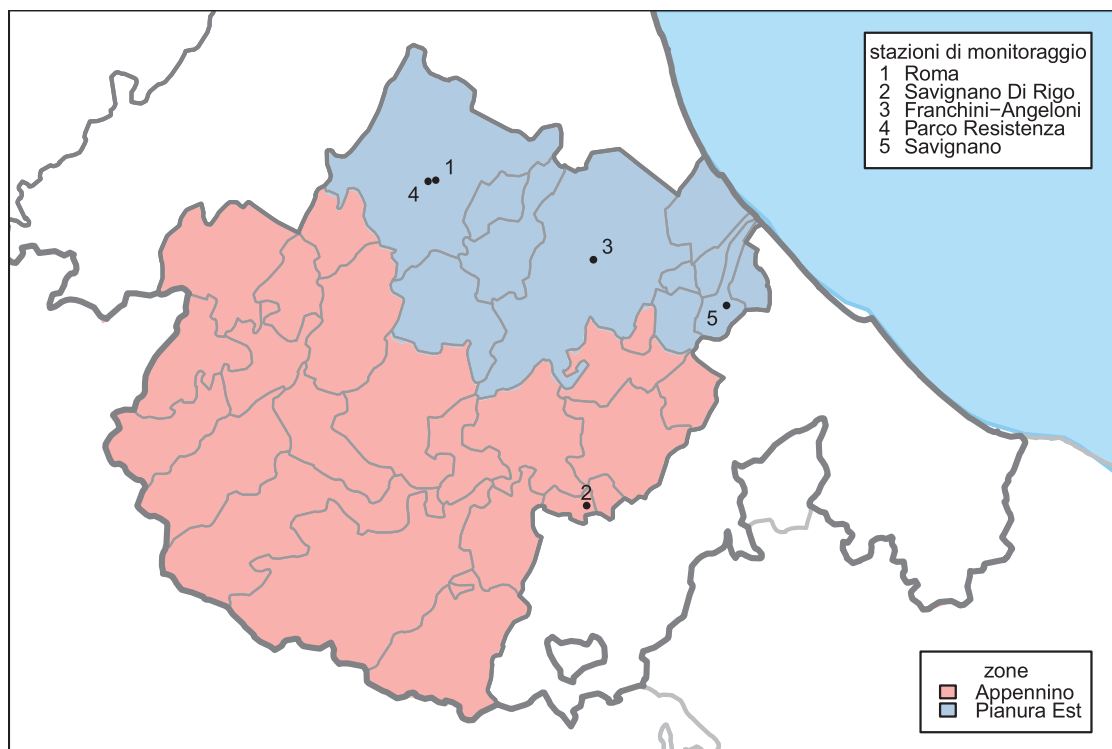
Tabella 2: Limiti di riferimento per gli inquinanti monitorati (D.Lgs. 155/2010).

PM10

Il particolato è l'inquinante atmosferico che provoca i maggiori danni alla salute umana in Europa. Il termine PM10 identifica le particelle di diametro aerodinamico inferiore o uguale ai 10 μm (1 μm = 1 millesimo di millimetro). Le particelle PM10 penetrano in profondità nei nostri polmoni. Il loro effetto sulla nostra salute e sull'ambiente dipende dalla loro composizione.

Alcune particelle vengono emesse direttamente nell'atmosfera, ma la maggior parte si formano come risultato di reazioni chimiche che coinvolgono i gas precursori (anidride solforosa, ossidi di azoto, ammoniaca e composti organici volatili). Gran parte delle particelle emesse direttamente derivano dalle attività umane, principalmente dalla combustione di combustibili fossili e biomasse. I gas precursori sono emessi dal traffico veicolare, dall'agricoltura, dall'industria e dal riscaldamento domestico.

stazione	% dati validi	min	max	media	50° %	90° %	95° %	98° %	superamenti
Franchini-Angeloni	100	4	25	15	15	21	22	23	0
Parco Resistenza	93	< 3	29	13	12	22	27	29	0
Roma	100	3	25	14	13	21	23	24	0
Savignano	100	3	27	15	14	22	26	26	0
Savignano Di Rigo	100	< 3	17	8	8	12	15	16	0

Tabella 3: PM10, statistiche del periodo.

stazione	media 01/01/2023-30/04/2023	superamenti 01/01/2023-30/04/2023	media 01/01/2022-30/04/2022	superamenti 01/01/2022-30/04/2022
Franchini-Angeloni	24	6	28	13
Parco Resistenza	22	3	27	9
Roma	24	8	31	13
Savignano	26	14	32	14
Savignano Di Rigo	10	0	12	0

Tabella 4: PM10, confronto con l'anno precedente.



Figura 2: Concentrazioni giornaliere di PM10.

PM2.5

Il termine PM2.5 identifica le particelle di diametro aerodinamico inferiore o uguale ai $2.5 \mu m$ ($1 \mu m = 1$ millesimo di millimetro). L'inquinamento da particolato fine è composto da particelle solide e liquide così piccole che penetrano in profondità nei nostri polmoni ed entrano anche nel nostro flusso sanguigno. Il particolato è l'inquinante atmosferico che provoca i maggiori danni alla salute umana in Europa.

Alcune particelle vengono emesse direttamente nell'atmosfera, ma la maggior parte si formano come risultato di reazioni chimiche che coinvolgono i gas precursori (anidride solforosa, ossidi di azoto, ammoniaca e composti organici volatili). Gran parte delle particelle emesse direttamente derivano dalle attività umane, principalmente dalla combustione di combustibili fossili e biomasse. I gas precursori sono emessi dal traffico veicolare, dall'agricoltura, dall'industria e dal riscaldamento domestico.

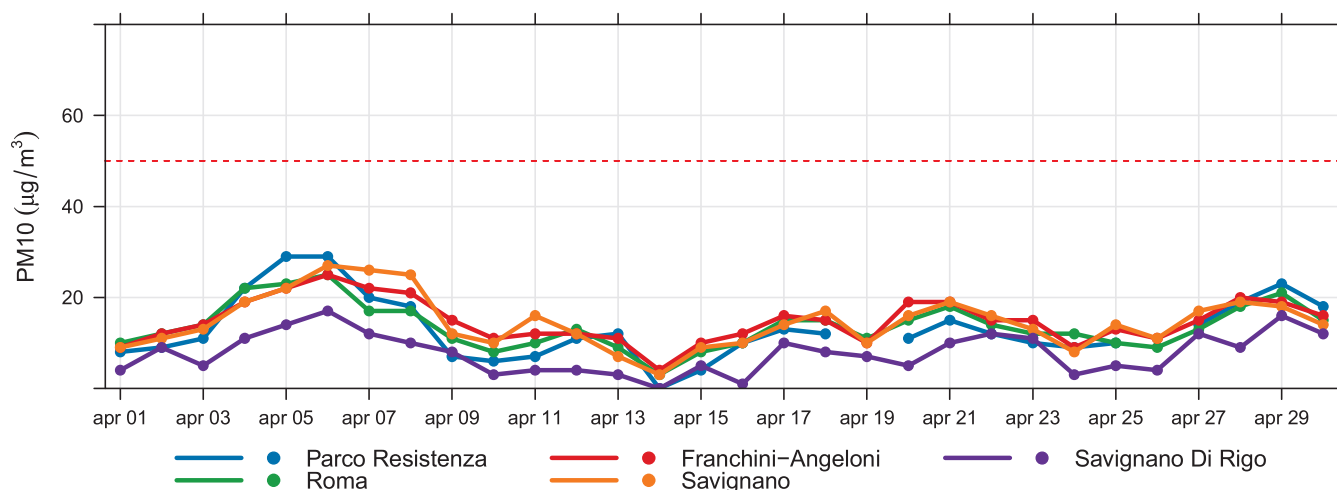
stazione	% dati validi	min	max	media	50° %	90° %	95° %	98° %
Savignano	100	< 3	18	7	7	14	16	17

Tabella 3: PM2.5, statistiche del periodo.

stazione	media 01/01/2023- 30/04/2023	media 01/01/2022- 30/04/2022
Savignano	17	23

Tabella 4: PM2.5, confronto con l'anno precedente.



Figura 2: Concentrazioni giornaliere di PM2.5.

Ozono

L'ozono (O_3) è una forma speciale e altamente reattiva di ossigeno. Nella stratosfera l'ozono ci protegge dalle radiazioni ultraviolette. Ma nello strato più basso dell'atmosfera – la troposfera – l'ozono è dannoso per la salute e l'ambiente. Riduce la capacità fotosintetica delle piante, ne indebolisce la crescita e la riproduzione. Nel corpo umano provoca infiammazioni ai polmoni e ai bronchi. Per le persone che già soffrono di disturbi cardiovascolari o respiratori, picchi di ozono possono essere debilitanti e persino fatali.

L'ozono si forma come risultato di reazioni chimiche complesse tra gas precursori (ossidi di azoto, composti organici volatili COV, monossido di carbonio). Tali precursori sono emessi prevalentemente dalle combustioni (industria, traffico), dai solventi e dall'evaporazione di carburanti. I COV hanno anche importanti sorgenti naturali (in Emilia-Romagna circa il 20%). Le reazioni chimiche che producono ozono sono catalizzate dalla radiazione solare, di conseguenza questo inquinante è tipicamente estivo.

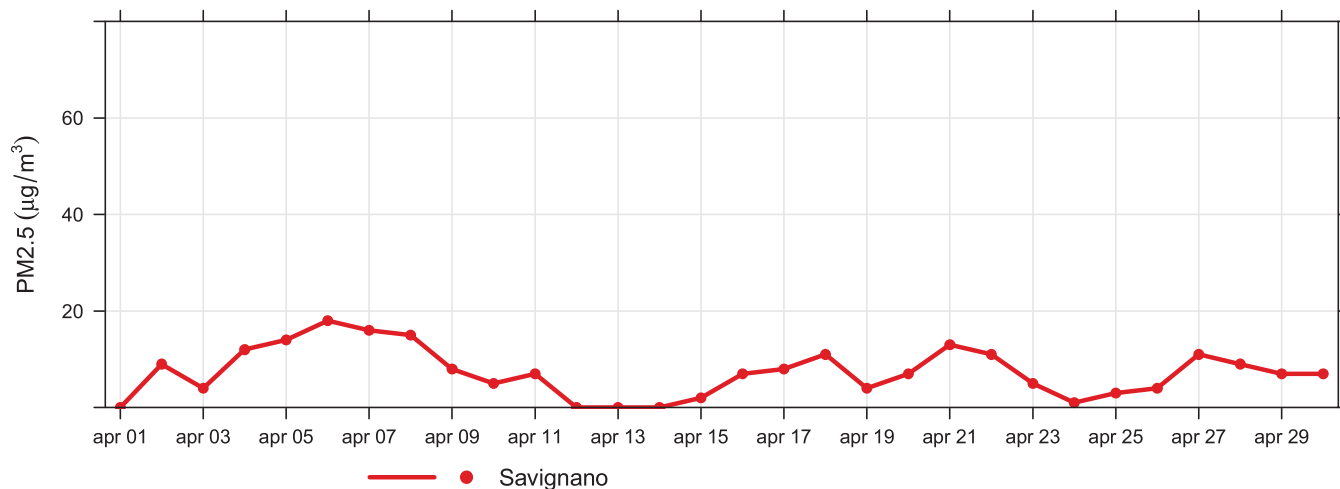
stazione	% dati validi	min	max	media	50° %	90° %	95° %	98° %	sup. (ore)	180	sup. (giorni)	120
Parco Resistenza	100	9	112	62	62	96	101	107	0		0	
Savignano	100	< 8	130	65	66	108	116	122	0		1	
Savignano Di Rigo	100	49	113	82	82	99	102	106	0		0	

Tabella 6: Ozono, statistiche del periodo.

stazione	media 01/01/2023- 30/04/2023	sup. (ore) 01/01/2023- 30/04/2023	180	sup. (giorni) 01/01/2023- 30/04/2023	120	media 01/01/2022- 30/04/2022	sup. (ore) 01/01/2022- 30/04/2022	180	sup. (giorni) 01/01/2022- 30/04/2022	120
Parco Resistenza	40	0		0		43	0		6	
Savignano	43	0		1		37	0		0	
Savignano Di Rigo	66	0		0		66	0		0	

Tabella 7: O_3 , confronto con l'anno precedente.



Figura 4: Concentrazioni massime giornaliere di ozono.



Figura 5: Massimi giornalieri della media di 8 ore di ozono.

Biossido di azoto

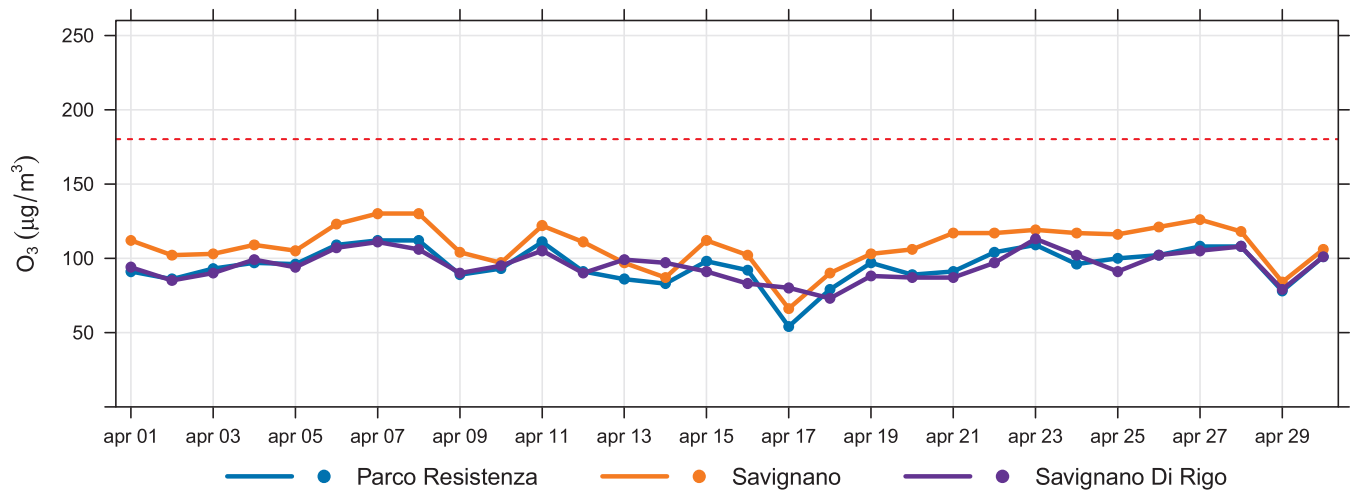
Il biossido di azoto (NO_2) è un gas reattivo, di colore bruno e di odore acre e pungente. L'esposizione a breve termine all' NO_2 può causare diminuzione della funzionalità polmonare, specie nei gruppi più sensibili della popolazione, mentre l'esposizione a lungo termine può causare effetti più gravi come un aumento della suscettibilità alle infezioni respiratorie. Inoltre determina effetti negativi sugli ecosistemi, contribuendo all'acidificazione e all'eutrofizzazione. È precursore dell'ozono, del PM10 e del PM2,5.

Le maggiori sorgenti di NO_2 sono i processi di combustione ad alta temperatura (come quelli che avvengono nei motori delle automobili – specie diesel – o nelle centrali termoelettriche).

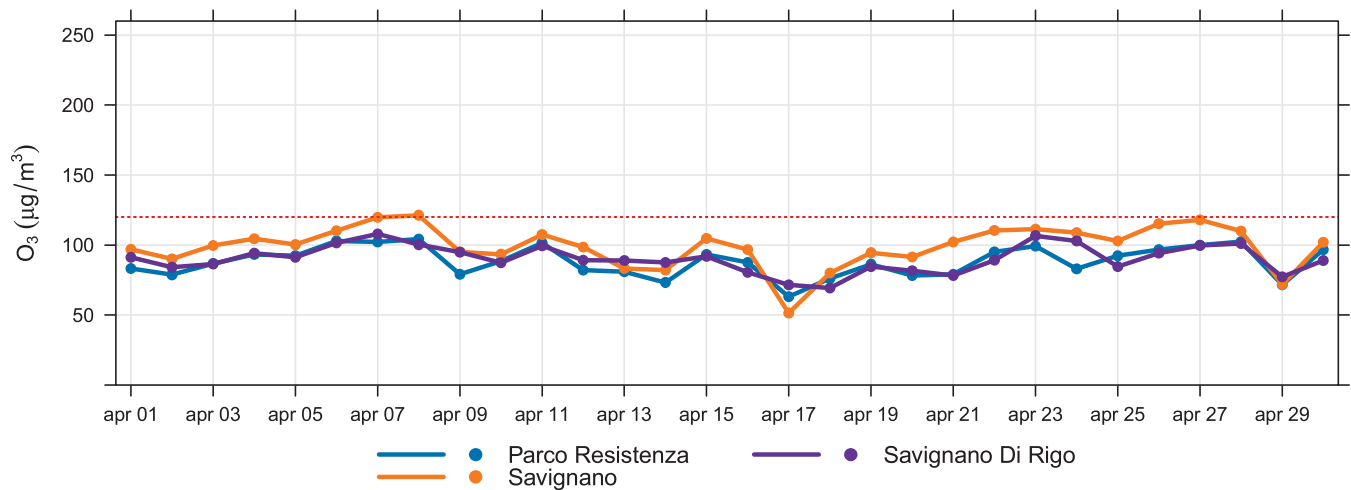
stazione	% dati validi	min	max	media	50° %	90° %	95° %	98° %	superamenti
Franchini-Angeloni	100	< 8	55	14	11	25	29	38	0
Parco Resistenza	100	< 8	58	13	11	27	34	40	0
Roma	100	< 8	72	21	18	38	46	54	0
Savignano	100	< 8	55	15	13	28	32	39	0
Savignano Di Rigo	100	< 8	13	< 8	< 8	< 8	< 8	8	0

Tabella 8: Biossido di azoto, statistiche del periodo.

stazione	media	
	01/01/2023-30/04/2023	01/01/2022-30/04/2022
Franchini-Angeloni	20	25
Parco Resistenza	22	24
Roma	30	32
Savignano	22	23
Savignano Di Rigo	4	4

Tabella 9: NO_2 , confronto con l'anno precedente.



Figura 6: Concentrazioni massime giornaliere di NO_2 .

Benzene

Il benzene (C_6H_6) è una sostanza chimica liquida e incolore dal caratteristico odore aromatico pungente. L'Agenzia Internazionale per la Ricerca sul Cancro (IARC) classifica il benzene come sostanza cancerogena di classe I.

La maggior parte del benzene oggi prodotto (85%) trova impiego nell'industria chimica, per produrre plastiche, resine, detersivi, pesticidi, intermedi per l'industria farmaceutica, vernici, collanti, inchiostri e adesivi. Il benzene è inoltre contenuto nelle benzine.

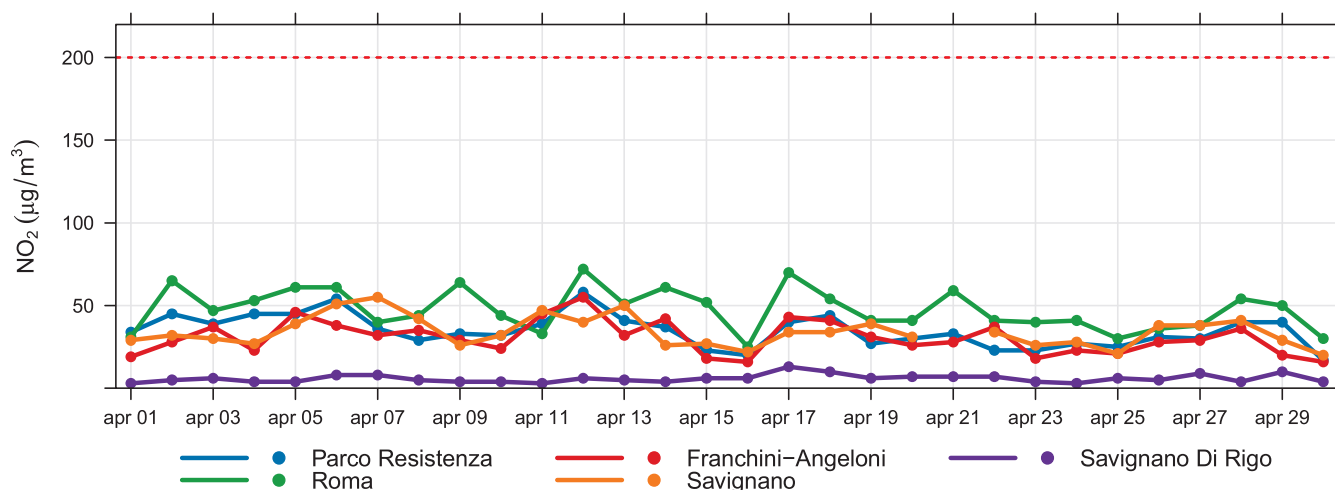
stazione	% dati validi	min	max	media	50° %	90° %	95° %	98° %	superamenti
Roma	100	0.1	6.4	0.6	0.6	1.0	1.2	1.4	0

Tabella 10: Benzene, statistiche del periodo.

stazione	media 01/01/2023- 30/04/2023	media 01/01/2022- 30/04/2022
Roma	1.2	1.2

Tabella 11: C_6H_6 , confronto con l'anno precedente.

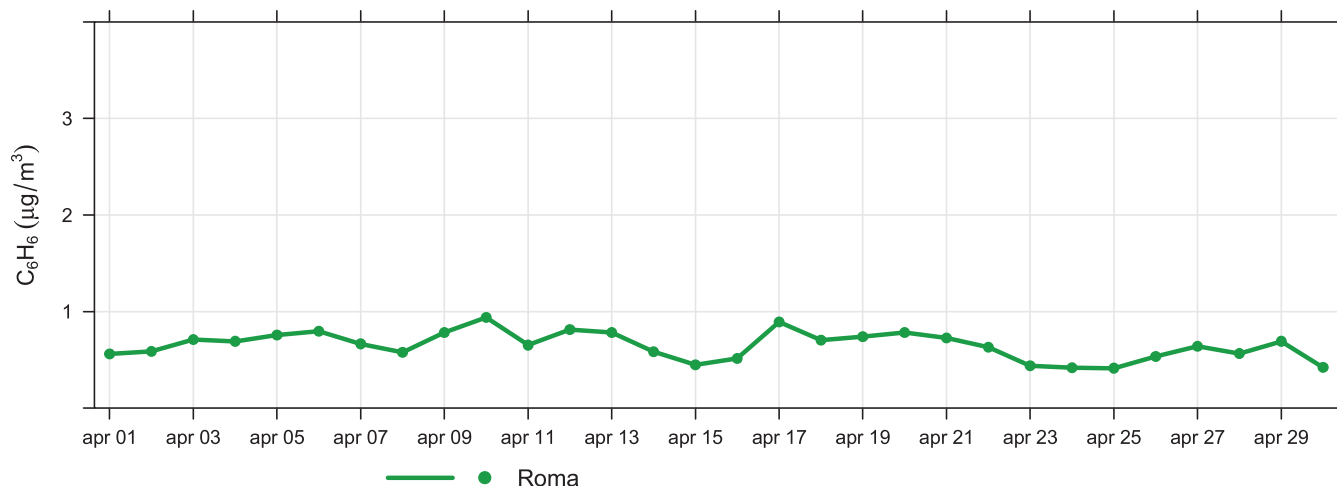

Figura 7: Concentrazioni medie giornaliere di benzene.