

Rete regionale qualità dell'aria

certificata UNI EN-ISO 9001:2015

Report mensile qualità dell'aria

Provincia: **Modena**

Periodo di riferimento: **gennaio 2026**

12/02/2026



Stazioni di monitoraggio



Figura 1: Stazioni di monitoraggio.

nome	Comune	tipo stazione	tipo zona
San Francesco	Fiorano Modenese	Traffico	Urbana
Parco Edilcarani	Sassuolo	Fondo	Urbana
Parco Ferrari	Modena	Fondo	Urbana
Giardini	Modena	Traffico	Urbana
Remesina	Carpi	Fondo	Suburbana
Gavello	Mirandola	Fondo	Rurale

Tabella 1: Stazioni di monitoraggio.

inquinante	descrizione	elaborazione	soglia	superamenti consentiti
PM10	Valore limite giornaliero	Media giornaliera	50 $\mu\text{g}/\text{m}^3$	35 in un anno
PM2.5	Valore limite su base annua	Media giornaliera	25 $\mu\text{g}/\text{m}^3$	-
NO ₂	Valore limite orario	Media oraria	200 $\mu\text{g}/\text{m}^3$	18 in un anno
O ₃	Soglia d'informazione	Media oraria	180 $\mu\text{g}/\text{m}^3$	-
	Soglia d'allarme	Media oraria	240 $\mu\text{g}/\text{m}^3$	-
	Valore obiettivo	Massima delle medie mobili su 8 ore	120 $\mu\text{g}/\text{m}^3$	75 in 3 anni
CO	Valore limite	Massima delle medie mobili su 8 ore	10 mg/m^3	-
SO ₂	Valore limite giornaliero	Media giornaliera	125 $\mu\text{g}/\text{m}^3$	3 in un anno
SO ₂	Valore limite orario	Media oraria	350 $\mu\text{g}/\text{m}^3$	24 in un anno
C ₆ H ₆	Valore limite su base annua	Media giornaliera	5 $\mu\text{g}/\text{m}^3$	-

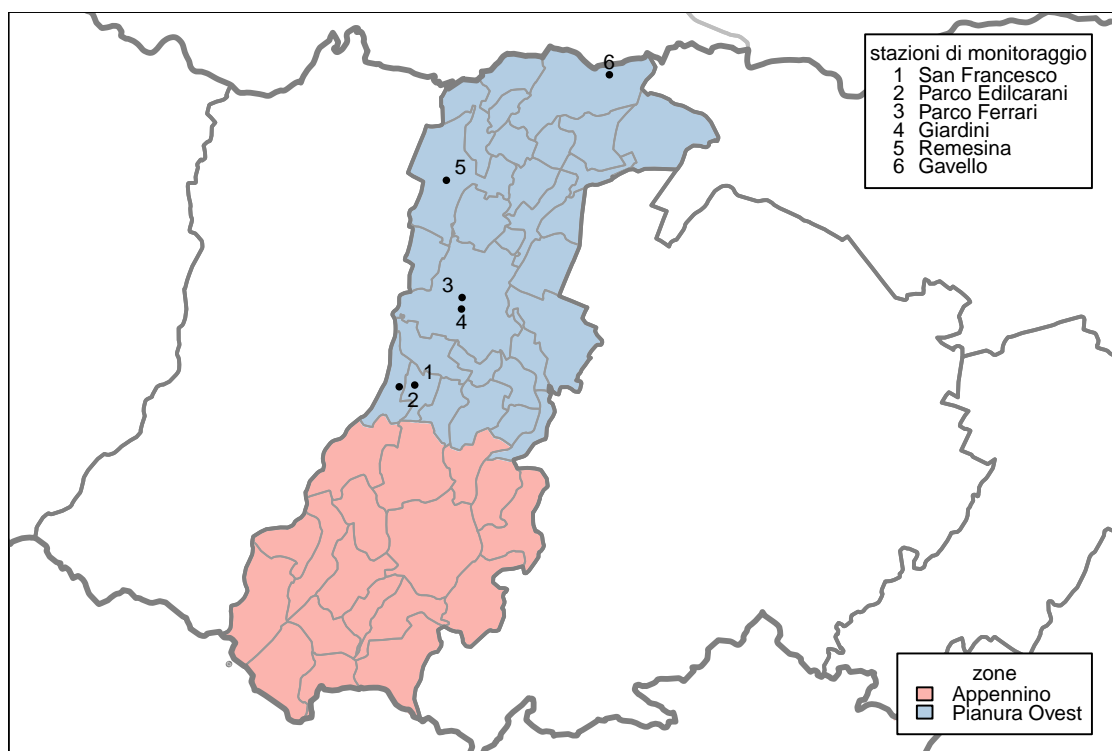
Tabella 2: Limiti di riferimento per gli inquinanti monitorati (D.Lgs. 155/2010).

PM10

Il particolato è l'inquinante atmosferico che provoca i maggiori danni alla salute umana in Europa. Il termine PM10 identifica le particelle di diametro aerodinamico inferiore o uguale ai 10 μm (1 μm = 1 millesimo di millimetro). Le particelle PM10 penetrano in profondità nei nostri polmoni. Il loro effetto sulla nostra salute e sull'ambiente dipende dalla loro composizione.

Alcune particelle vengono emesse direttamente nell'atmosfera, ma la maggior parte si formano come risultato di reazioni chimiche che coinvolgono i gas precursori (anidride solforosa, ossidi di azoto, ammoniaca e composti organici volatili). Gran parte delle particelle emesse direttamente derivano dalle attività umane, principalmente dalla combustione di combustibili fossili e biomasse. I gas precursori sono emessi dal traffico veicolare, dall'agricoltura, dall'industria e dal riscaldamento domestico.

stazione	% dati validi	min	max	media	50° %	90° %	95° %	98° %	superamenti
Gavello	100	9	72	40	38	61	70	71	11
Giardini	100	17	74	47	48	68	71	72	14
Parco Edilcarani	100	7	76	36	34	59	61	68	5
Parco Ferrari	100	17	72	40	35	60	62	66	8
Remesina	100	11	70	43	47	66	68	69	14
San Francesco	87	23	86	44	41	65	77	84	8

Tabella 3: PM10, statistiche del periodo.

stazione	media 01/01/2026- 31/01/2026	superamenti 01/01/2026- 31/01/2026	media 01/01/2025- 31/01/2025	superamenti 01/01/2025- 31/01/2025
Gavello	40	11	34	4
Giardini	47	14	45	11
Parco Edilcarani	36	5	32	3
Parco Ferrari	40	8	39	5
Remesina	43	14	39	6
San Francesco	44	8	39	5

Tabella 4: PM10, confronto con l'anno precedente.



Figura 2: Concentrazioni giornaliere di PM10.

PM2.5

Il termine PM2.5 identifica le particelle di diametro aerodinamico inferiore o uguale ai $2.5 \mu m$ ($1 \mu m = 1$ millesimo di millimetro). L'inquinamento da particolato fine è composto da particelle solide e liquide così piccole che penetrano in profondità nei nostri polmoni ed entrano anche nel nostro flusso sanguigno. Il particolato è l'inquinante atmosferico che provoca i maggiori danni alla salute umana in Europa.

Alcune particelle vengono emesse direttamente nell'atmosfera, ma la maggior parte si formano come risultato di reazioni chimiche che coinvolgono i gas precursori (anidride solforosa, ossidi di azoto, ammoniaca e composti organici volatili). Gran parte delle particelle emesse direttamente derivano dalle attività umane, principalmente dalla combustione di combustibili fossili e biomasse. I gas precursori sono emessi dal traffico veicolare, dall'agricoltura, dall'industria e dal riscaldamento domestico.

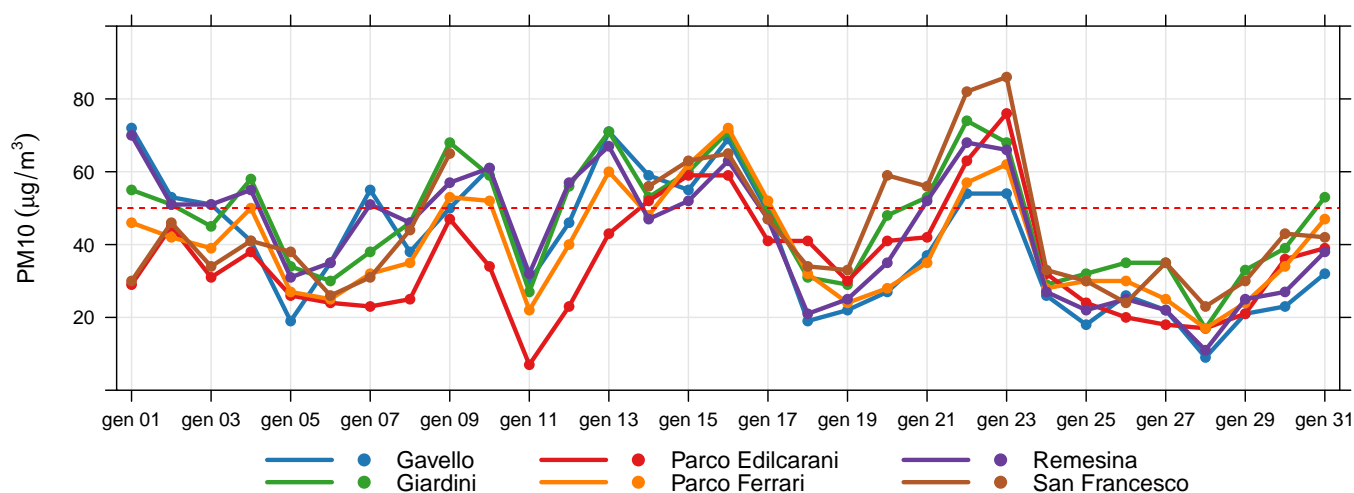
stazione	% dati validi	min	max	media	50° %	90° %	95° %	98° %
Gavello	100	9	58	31	29	51	54	56
Parco Edilcarani	100	6	64	28	25	46	49	56
Parco Ferrari	97	11	62	33	28	52	57	61

Tabella 5: PM2.5, statistiche del periodo.

stazione	media 01/01/2026- 31/01/2026	media 01/01/2025- 31/01/2025
Gavello	31	28
Parco Edilcarani	28	25
Parco Ferrari	33	30

Tabella 6: PM2.5, confronto con l'anno precedente.



Figura 3: Concentrazioni giornaliere di PM2.5.

Ozono

L'ozono (O_3) è una forma speciale e altamente reattiva di ossigeno. Nella stratosfera l'ozono ci protegge dalle radiazioni ultraviolette. Ma nello strato più basso dell'atmosfera – la troposfera – l'ozono è dannoso per la salute e l'ambiente. Riduce la capacità fotosintetica delle piante, ne indebolisce la crescita e la riproduzione. Nel corpo umano provoca infiammazioni ai polmoni e ai bronchi. Per le persone che già soffrono di disturbi cardiovascolari o respiratori, picchi di ozono possono essere debilitanti e persino fatali.

L'ozono si forma come risultato di reazioni chimiche complesse tra gas precursori (ossidi di azoto, composti organici volatili COV, monossido di carbonio). Tali precursori sono emessi prevalentemente dalle combustioni (industria, traffico), dai solventi e dall'evaporazione di carburanti. I COV hanno anche importanti sorgenti naturali (in Emilia-Romagna circa il 20%). Le reazioni chimiche che producono ozono sono catalizzate dalla radiazione solare, di conseguenza questo inquinante è tipicamente estivo.

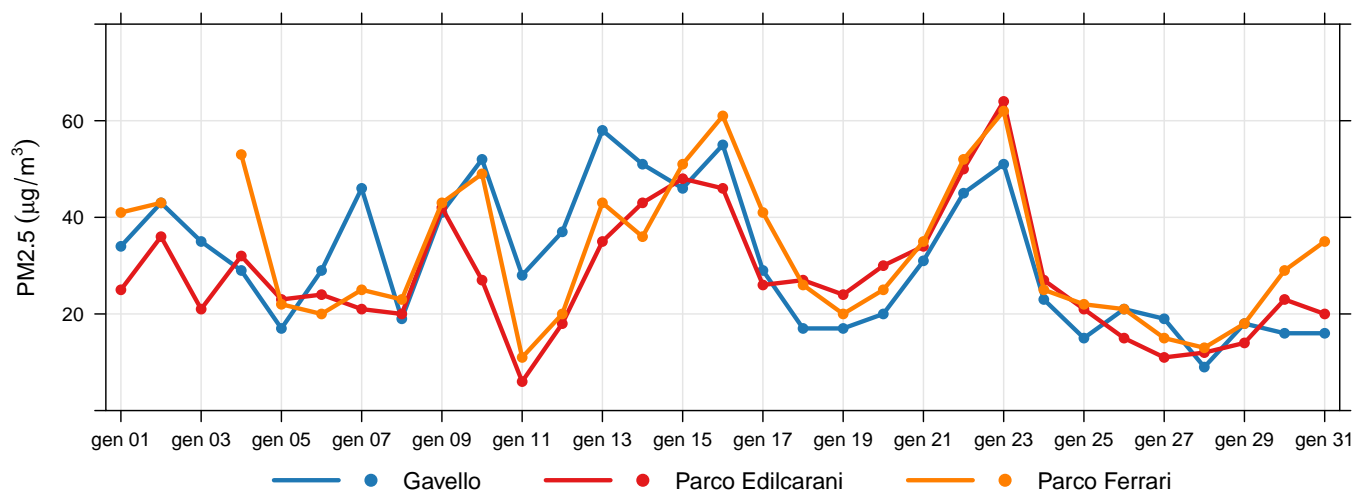
stazione	% dati validi	min	max	media	50° %	90° %	95° %	98° %	sup. (ore)	180	sup. (giorni)	120
Gavello	100	< 8	66	17	13	43	51	56	0		0	
Parco Edilcarani	100	< 8	53	14	10	35	40	45	0		0	
Parco Ferrari	100	< 8	54	14	10	36	42	46	0		0	
Remesina	100	< 8	56	10	< 8	26	34	40	0		0	

Tabella 7: Ozono, statistiche del periodo.

stazione	media 01/01/2026- 31/01/2026	sup. (ore) 01/01/2026- 31/01/2026	180	sup. (giorni) 01/01/2026- 31/01/2026	120	media 01/01/2025- 31/01/2025	sup. (ore) 01/01/2025- 31/01/2025	180	sup. (giorni) 01/01/2025- 31/01/2025	120
Gavello	17	0		0		15	0		0	
Parco Edilcarani	14	0		0		15	0		0	
Parco Ferrari	14	0		0		11	0		0	
Remesina	10	0		0		12	0		0	

Tabella 8: O_3 , confronto con l'anno precedente.



Figura 4: Concentrazioni massime giornaliere di ozono.



Figura 5: Massimi giornalieri della media di 8 ore di ozono.

Biossido di azoto

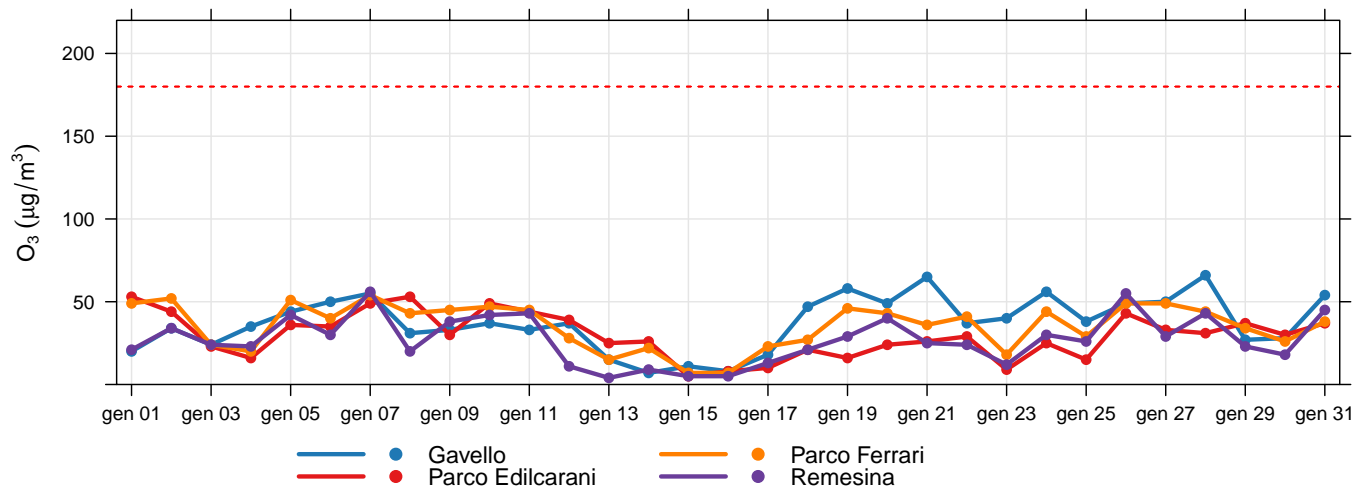
Il biossido di azoto (NO_2) è un gas reattivo, di colore bruno e di odore acre e pungente. L'esposizione a breve termine all' NO_2 può causare diminuzione della funzionalità polmonare, specie nei gruppi più sensibili della popolazione, mentre l'esposizione a lungo termine può causare effetti più gravi come un aumento della suscettibilità alle infezioni respiratorie. Inoltre determina effetti negativi sugli ecosistemi, contribuendo all'acidificazione e all'eutrofizzazione. È precursore dell'ozono, del PM10 e del PM2,5.

Le maggiori sorgenti di NO_2 sono i processi di combustione ad alta temperatura (come quelli che avvengono nei motori delle automobili – specie diesel – o nelle centrali termoelettriche).

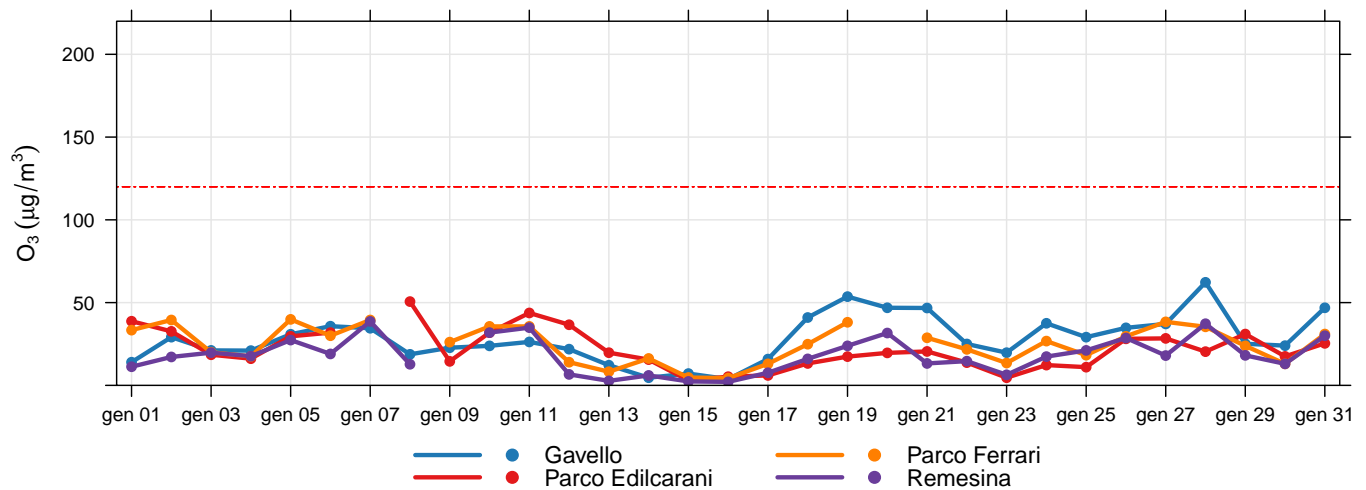
stazione	% dati validi	min	max	media	50° %	90° %	95° %	98° %	superamenti
Gavello	98	< 8	48	23	23	35	38	41	0
Giardini	100	11	74	37	36	56	61	68	0
Parco Edilcarani	89	< 8	63	29	28	45	49	53	0
Parco Ferrari	100	< 8	62	28	26	44	48	51	0
Remesina	98	8	64	30	30	43	46	50	0
San Francesco	97	< 8	87	37	35	58	66	73	0

Tabella 9: Biossido di azoto, statistiche del periodo.

stazione	media 01/01/2026-31/01/2026	media 01/01/2025-31/01/2025
Gavello	23	23
Giardini	37	36
Parco Edilcarani	29	21
Parco Ferrari	28	28
Remesina	30	26
San Francesco	37	33

Tabella 10: NO_2 , confronto con l'anno precedente.



Figura 6: Concentrazioni massime giornaliere di NO_2 .

Benzene

Il benzene (C_6H_6) è una sostanza chimica liquida e incolore dal caratteristico odore aromatico pungente. L'Agenzia Internazionale per la Ricerca sul Cancro (IARC) classifica il benzene come sostanza cancerogena di classe I.

La maggior parte del benzene oggi prodotto (85%) trova impiego nell'industria chimica, per produrre plastiche, resine, detersivi, pesticidi, intermedi per l'industria farmaceutica, vernici, collanti, inchiostri e adesivi. Il benzene è inoltre contenuto nelle benzine.

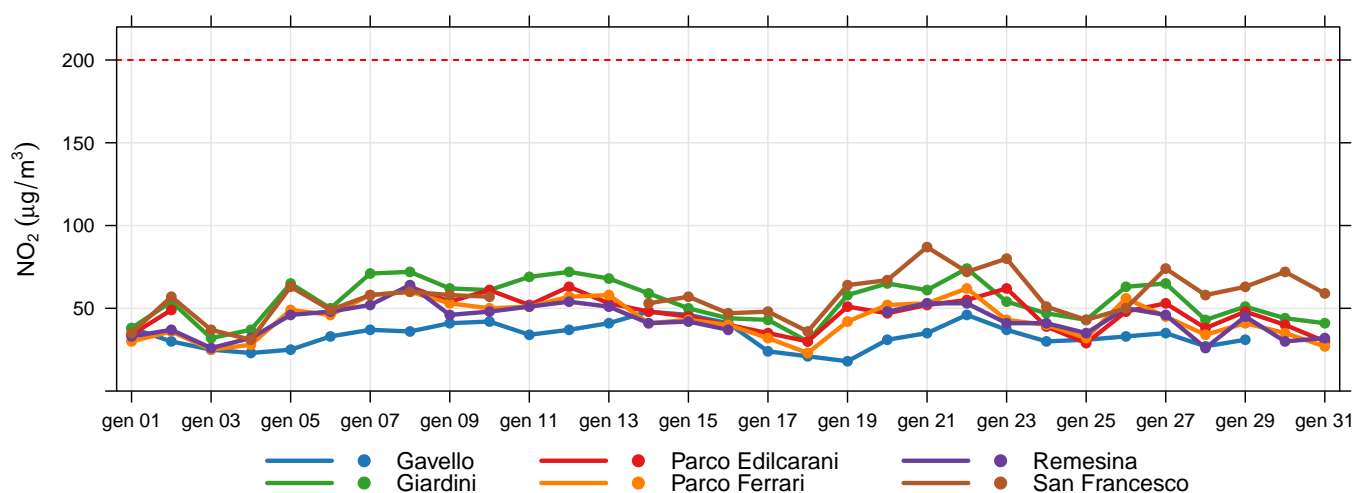
stazione	% dati validi	min	max	media	50° %	90° %	95° %	98° %	superamenti
Giardini	100	0.4	6.3	1.6	1.4	2.4	3.0	3.8	0

Tabella 11: Benzene, statistiche del periodo.

stazione	media 01/01/2026-31/01/2026	media 01/01/2025-31/01/2025
Giardini	1.6	1.8

Tabella 12: C_6H_6 , confronto con l'anno precedente.

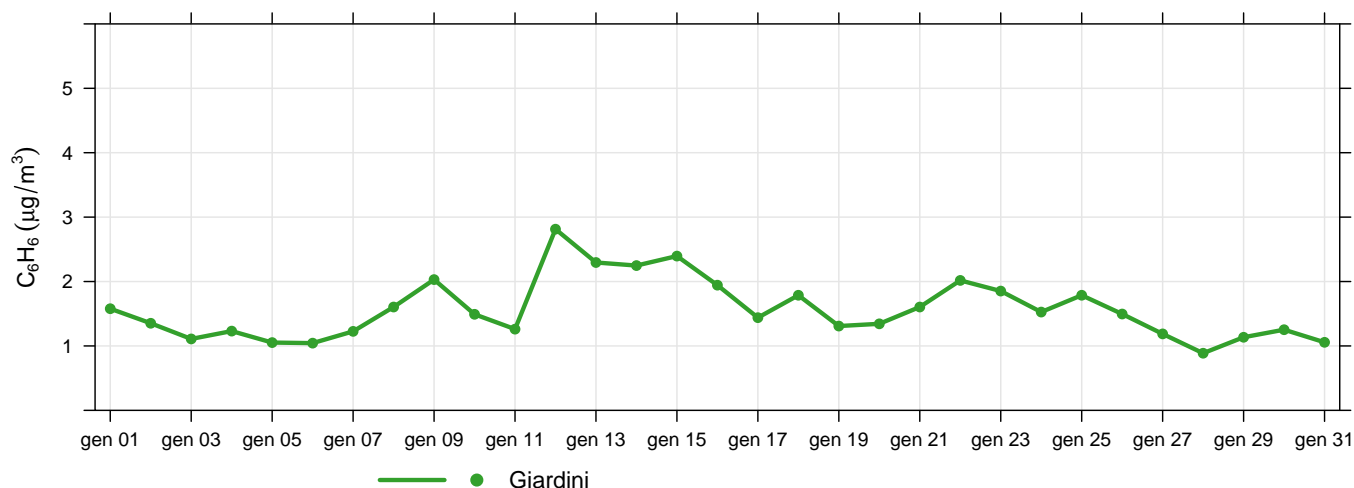

Figura 7: Concentrazioni medie giornaliere di benzene.