

**Qualità dell'Aria nel territorio della provincia di PIACENZA**

**Polveri PM<sub>10</sub> e PM<sub>2,5</sub>  
 2024**

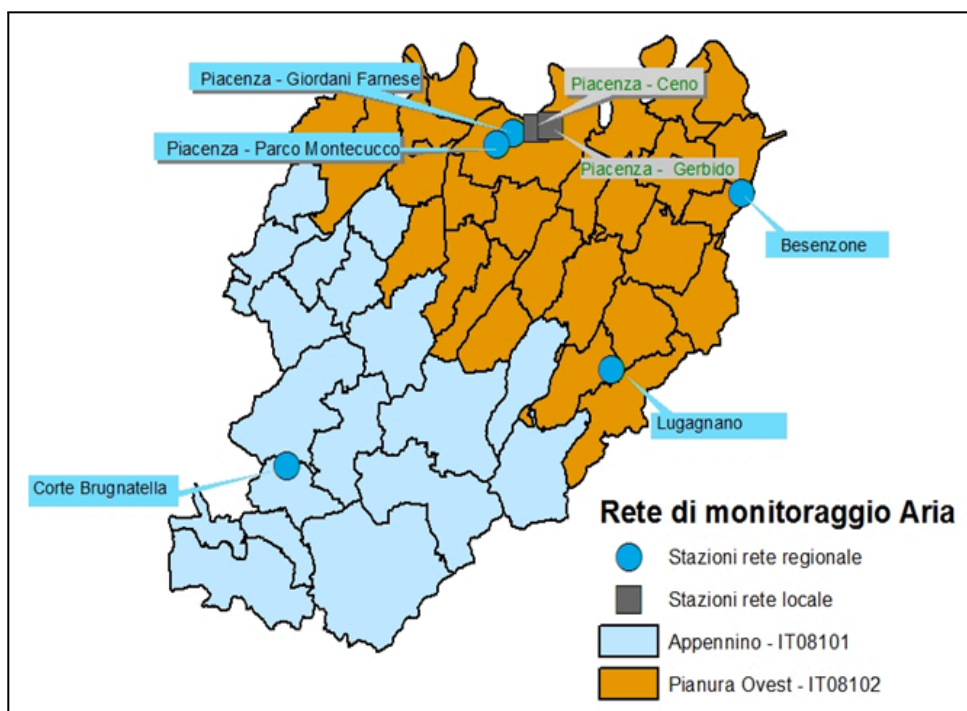

I valori medi annuali rilevati nel 2024 risultano per tutte le stazioni inferiori ai limiti di legge (40 µg/m<sup>3</sup> per il PM<sub>10</sub> e 25 µg/m<sup>3</sup> per il PM<sub>2,5</sub>), ma superiori ai valori guida previsti dall'OMS, pari a 15 µg/m<sup>3</sup> per il PM<sub>10</sub>, e a 5 µg/m<sup>3</sup> per il PM<sub>2,5</sub>, fatta eccezione per il parametro PM<sub>10</sub> della stazione di fondo rurale remoto di Corte Brugnatella, pari a 12 µg/m<sup>3</sup>.

Il limite annuale di 35 giorni di superamento del valore limite giornaliero di PM<sub>10</sub> è stato rispettato in tutte le stazioni, ad eccezione della stazione urbana da traffico di Giordani-Farnese e della stazione locale di Gerbido, per le quali sono stati

registrati 40 superamenti. I mesi più critici sono stati quelli di gennaio e febbraio, nel corso dei quali, anche per effetto di condizioni meteo-climatiche poco favorevoli alla dispersione dell'inquinante, la stazione da traffico ha fatto registrare complessivamente 29 superamenti.

Stazione	Dati validi PM <sub>10</sub> -PM <sub>2,5</sub> (numero)	PM <sub>10</sub> Superamenti del limite giornaliero di 50 µg/m <sup>3</sup> (numero)	PM <sub>10</sub> Media annuale (µg/m <sup>3</sup> )	PM <sub>2,5</sub> Media annuale (µg/m <sup>3</sup> )
Piacenza – Giordani Farnese	359	40	29	—
Piacenza – Parco Montecucco	359-359	23	27	17
Besenzone	359-358	13	22	14
Lugagnano	358	11	21	—
Corte Brugnatella	360	2	12	—
Piacenza – Ceno	354-351	35	28	16
Piacenza – Gerbido	360-360	40	29	19
<b>VALORE LIMITE (Dlgs 155/2010)</b>		<b>35</b>	<b>40</b>	<b>25</b>
VALORE GUIDA WHO - 2021			15	5

**PM<sub>10</sub>**

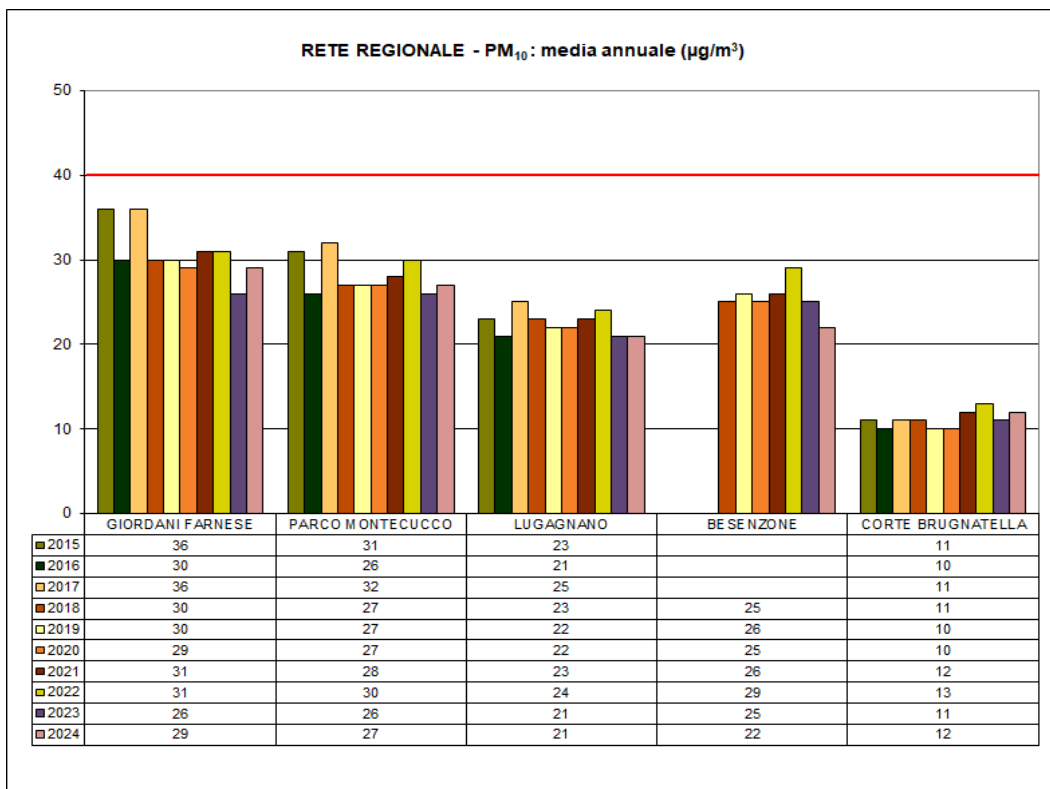

Nota: l'analizzatore di Besenzone è stato installato nel febbraio 2018 (rendimento inferiore al 90% richiesto)

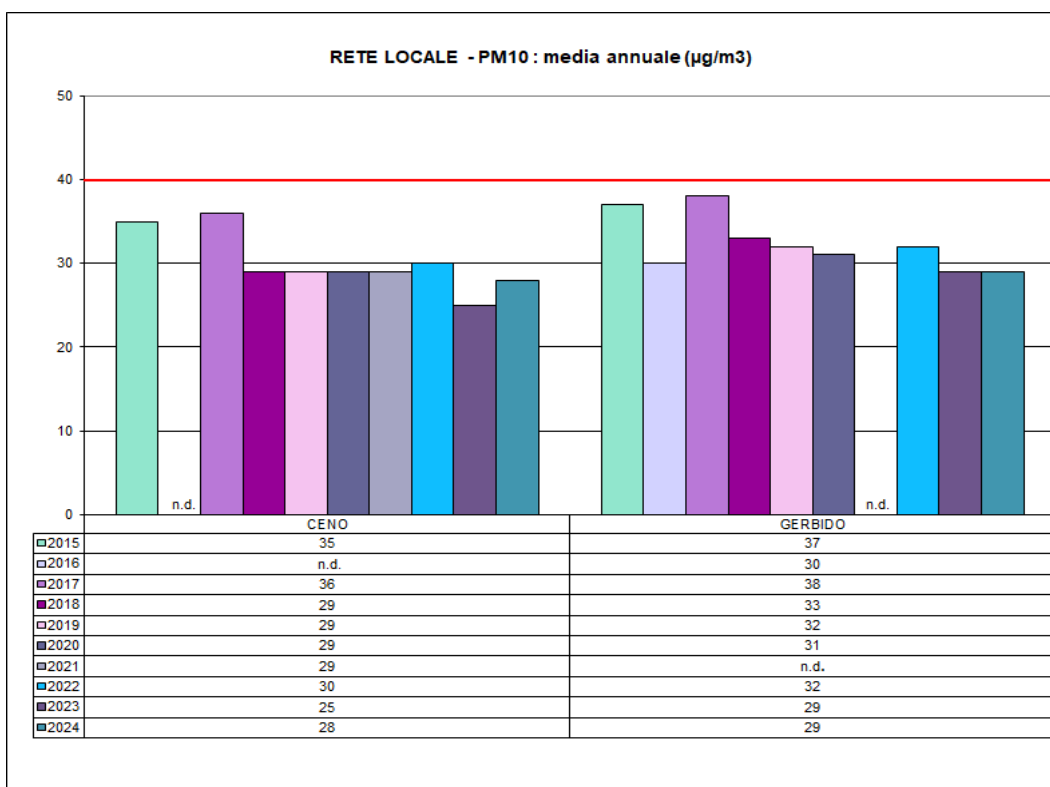

Nota: la stazione di Gerbido è stata spenta dal 13/05 al 17/06/2021 per sostituzione cabina (rendimento inferiore al 90% richiesto)

### PM<sub>10</sub>

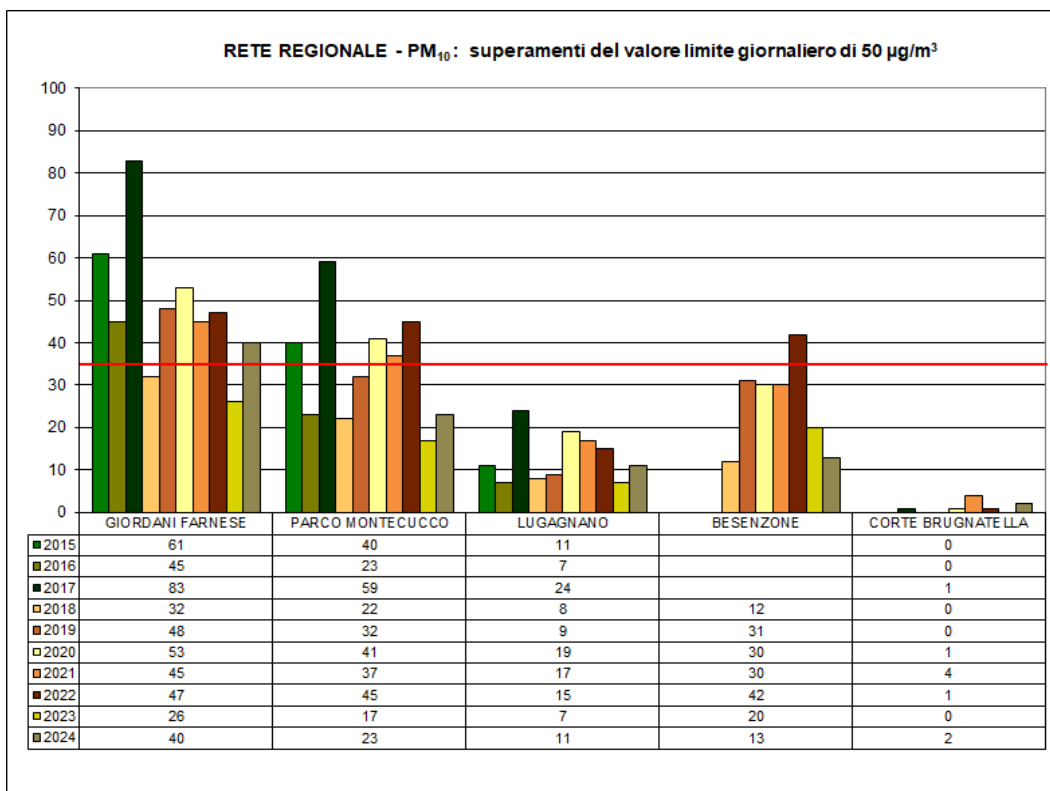

Nota: l'analizzatore di Besenzone è stato installato nel febbraio 2018 (rendimento inferiore al 90% richiesto)

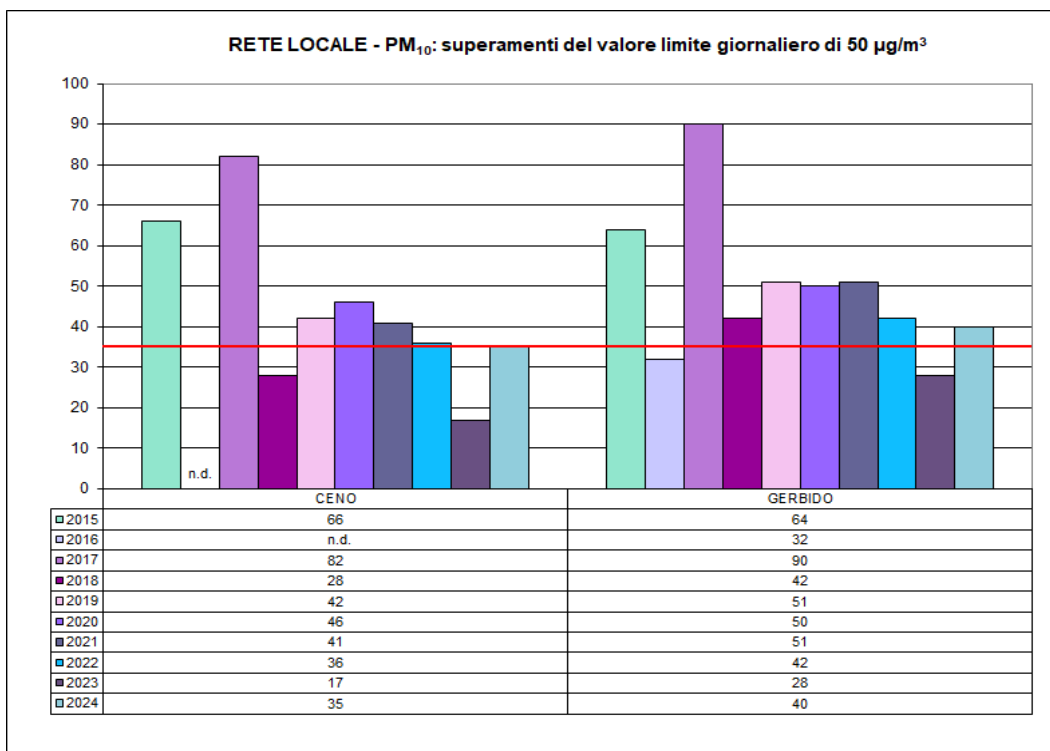

Nota: la stazione di Gerbido è stata spenta dal 13/05 al 17/06/2021 per sostituzione cabina (rendimento inferiore al 90% richiesto)

**PM<sub>2,5</sub>**

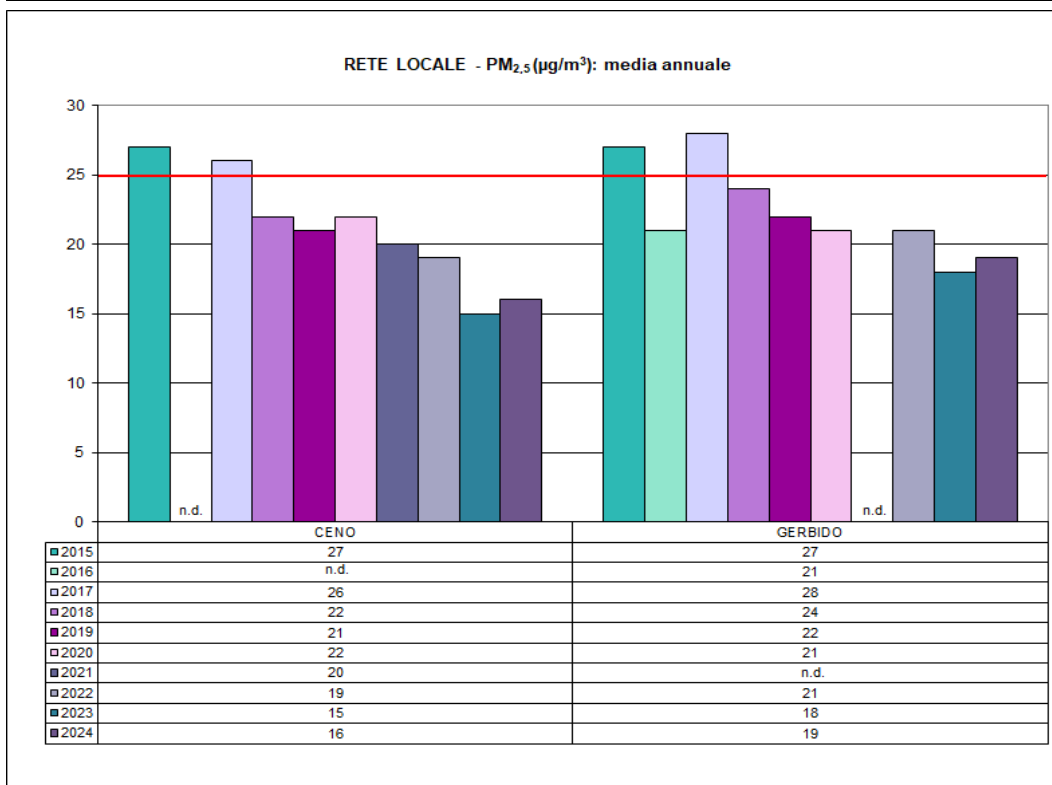
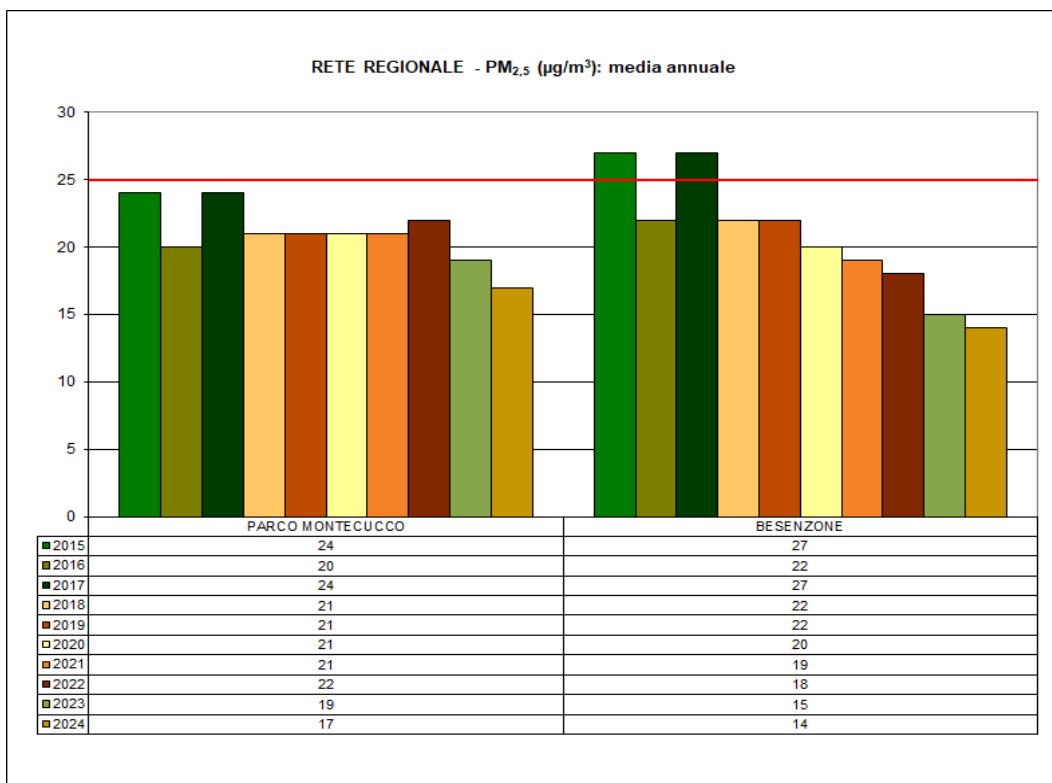

**Nota:** la stazione di Gerbido è stata spenta dal 13/05 al 17/06/2021 per sostituzione cabina (rendimento inferiore al 90% richiesto)