LIBERIAMO L'ARIA

Legenda

- Parcheggi scambiatori
- Ospedali, case di cura
- area con limitazione del traffico nei giorni da lunedì a venerdì e nelle domeniche ecologiche dalle ore 8.30 alle ore 18.30
- viabilità consentita
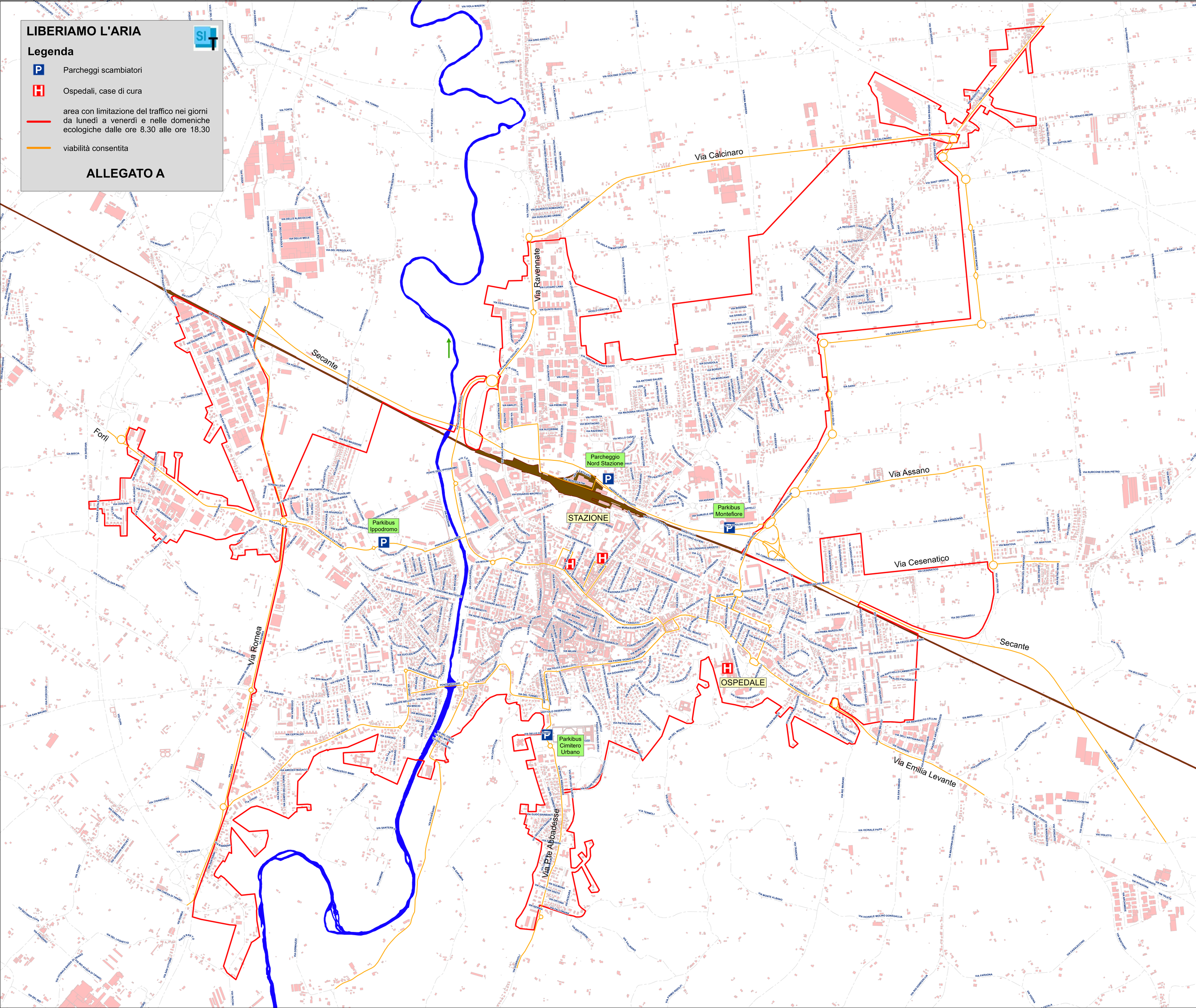
ALLEGATO A